MARCELA propriedades
Sociedade de Mediação Imobiliária
Estate Agent | Immobilien
AMI 1538

+25 Years in Lagos

AFFASCINANTE CASA A SCHIERA CON TRE CAMERE DA LETTO E FAVOLOSA VISTA SULLA VALLE; ESPARTAL

Monte Clérigo

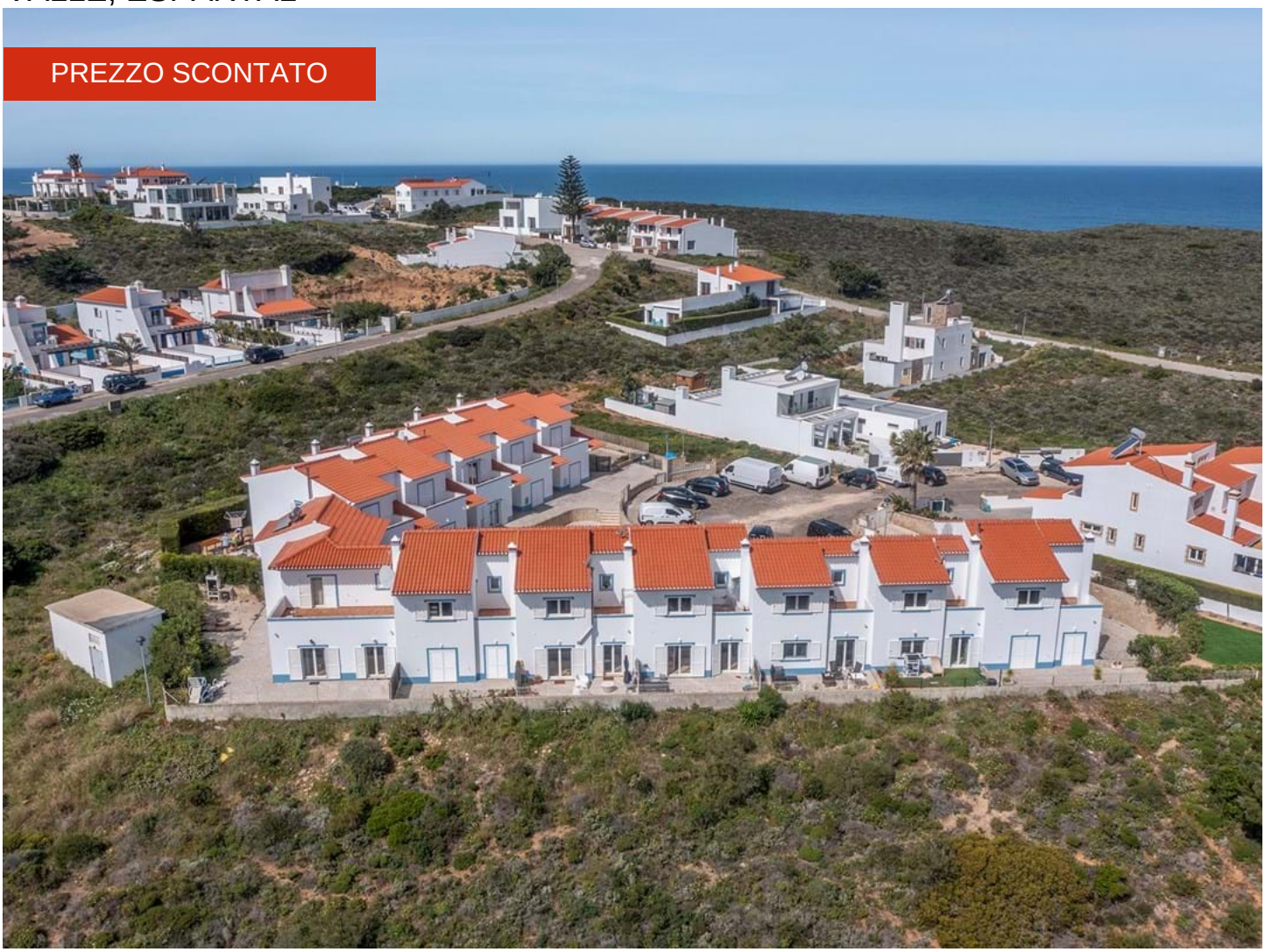

3 | 3 | 121,5 m² | 143 m² | CLASSE ENERGÉTICA C

390.000 €

Ref. C3890

Generale

Anno di costruzione: 2008
vistaurbanizacao
Esposizione: Sul
Próximo Cidade: Aljezur
Vista: VistaMontanha
Certificazione energetica: C
Allacciamento Acqua: Rete
Próximo Mar/ Praia: Monte Clérigo e Amoreira

Interno

Arredato: Sì
Elettricità: Di rete

Esterno

Accessibilità: Strada asfaltata

AFFASCINANTE CASA A SCHIERA CON TRE CAMERE DA LETTO E FAVOLOSA VISTA SULLA VALLE; ESPARTAL

Monte Clérigo

Descrizione dettagliata

Affascinante casa a schiera, su due piani, di 121,50 m2, con tre camere da letto, in un piccolo condominio a pochi passi dalle spiagge di Monte Clerigo e Amoreira nel Parco Naturale della Costa Vicentina.

Costruita nel 2007, si presenta come nuova; . la proprietà è composta da:

Piano Terra - ingresso su disimpegno con bagno di casa e accesso ad una camera matrimoniale; zona pranzo/soggiorno open space e cucina attrezzata, con due porte finestre che si affacciano sulla terrazza posteriore con vista mozzafiato sulla valle dell'Amoreira.

Livello superiore: due camere matrimoniali con bagno privato, ciascuna con balcone privato, una sul davanti con vista sulla piscina e una sul retro con vista sulla valle.

La proprietà dispone di riscaldamento centralizzato a gas, porte e finestre con doppi vetri inclinabili e girevoli, portasciugamani riscaldati nei bagni.
I servizi in comune includono un garage sotterraneo con parcheggio riservato e piscina.
L'immobile è in fase di tinteggiatura esterna.

Essendo venduta completamente arredata, questa è una perfetta casa vacanze "lock up & go" con un eccellente potenziale per l'affitto.

Una visita è altamente consigliata.

RIF: C3890

Per organizzare una visione si prega di contattare:

info@marcelaproperties.com | (+351) 282 788 977

www.marcelaproperties.com

@marcelapropriedades

@marcelaproperties

Per organizzare una visione si prega di contattare:

info@marcelaproperties.com | (+351) 282 788 977

www.marcelaproperties.com

@marcelapropriedades

@marcelaproperties