MARCELA
Real Estate
AMI 1538

+25 ANOS/YEARS

LOTTO URBANO EDIFICABILE A VALE DA TELHA

Vale da Telha

0	0	250 m²	1210 m²

89.500 €

Ref. U374

Generale

Interno

Esterno

LOTTO URBANO EDIFICABILE A VALE DA TELHA

Vale da Telha

Descrizione dettagliata

Terreno di 1.210m2 per la costruzione di una casa indipendente con 250 m2 edificabili. Situato nella popolare urbanizzazione di Vale da Telha, a pochi passi dai servizi locali.

Attualmente non è possibile costruire, fino all'approvazione del piano dettagliato di edificabilità della Vale da Telha.

Non appena il piano verrà approvato e sarà possibile costruire, il valore aumenterà considerevolmente.

Ideale come investimento.

Buon accesso ad entrambe le spiagge locali di Arrifana e Monte Clerigo e della città di Aljezur.

Situata tra le spiagge di Arrifana e Monte Clérigo, con un importante sito storico, Atalia, da dove si gode una vista incredibile di questa splendida costa.
L'urbanizzazione è in sviluppo da oltre 30 anni, dando vita ad un'ampia varietà di stili e di epoche delle case. Attualmente non sono consentite nuove costruzioni, anche se ci sono molti lotti liberi.

Come servizi esistono due piccoli supermercati, una panetteria, diversi ristoranti e caffè, molte scuole di surf, negozi.

REF: . U374

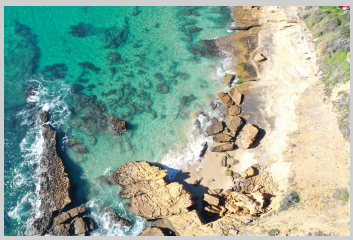

Terreno di 1.210m2 per la costruzione di una casa indipendente con 250 m2 edificabili. Situato nella popolare urbanizzazione di Vale da Telha, a pochi passi dai servizi locali.

Attualmente non è possibile costruire, fino all'approvazione del piano dettagliato di edificabilità della Vale da Telha.

Non appena il piano verrà approvato e sarà possibile costruire, il valore aumenterà

Per organizzare una visione si prega di contattare:

info@marcelaproperties.com | (+351) 282 788 977

www.marcelaproperties.com

@marcelapropriedades

@marcelaproperties

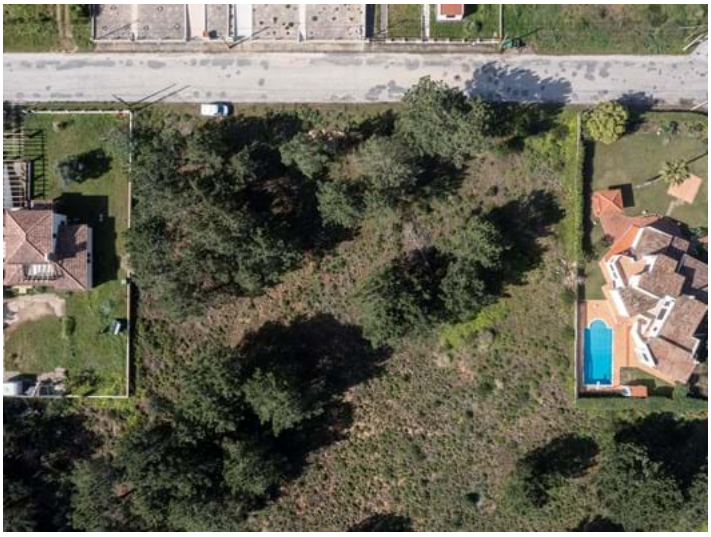

Per organizzare una visione si prega di contattare:

info@marcelaproperties.com | (+351) 282 788 977

www.marcelaproperties.com

@marcelapropriedades

@marcelaproperties